

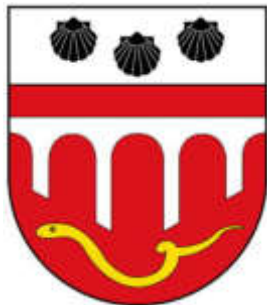

Landesbetrieb Mobilität Trier



Ortsgemeinde Plein

Vorstellung der
Planungsunterlagen für
den Ausbau der K21
Ortsdurchfahrt Plein

Betriebsgrenze LBM Trier

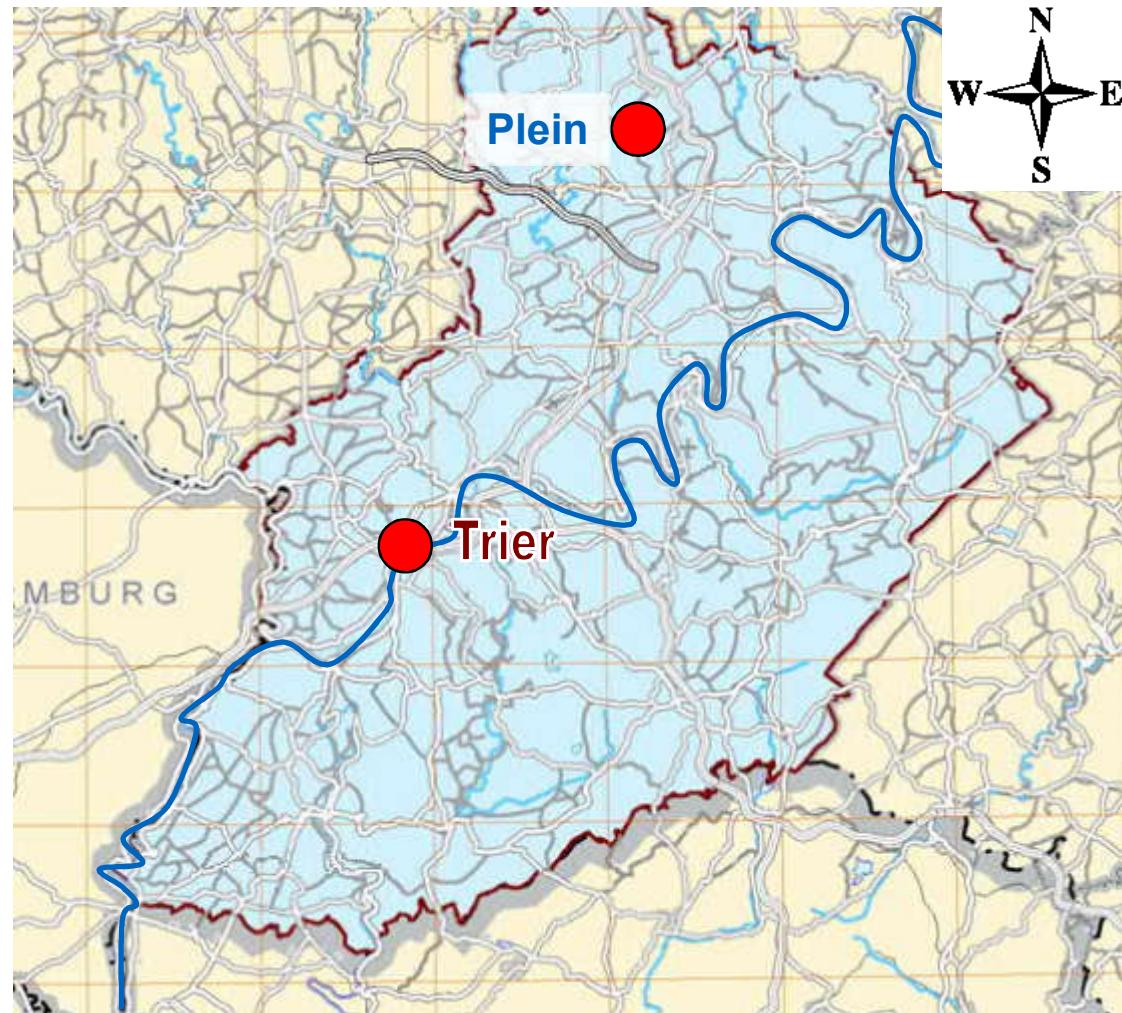



Übersichtskarte Plein von der Ausbaustrecke

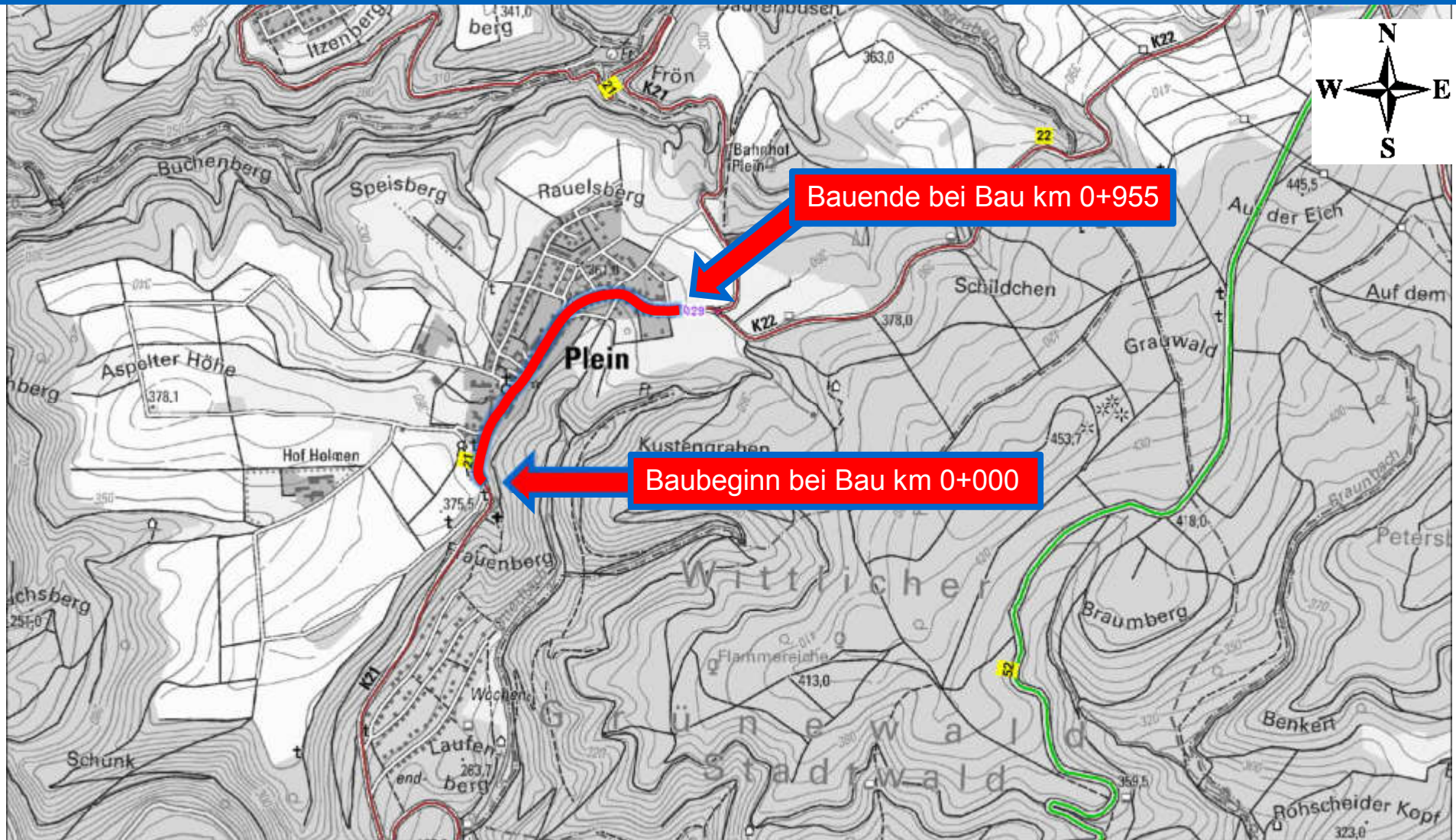

Luftbild Plein von der Ausbaustrecke

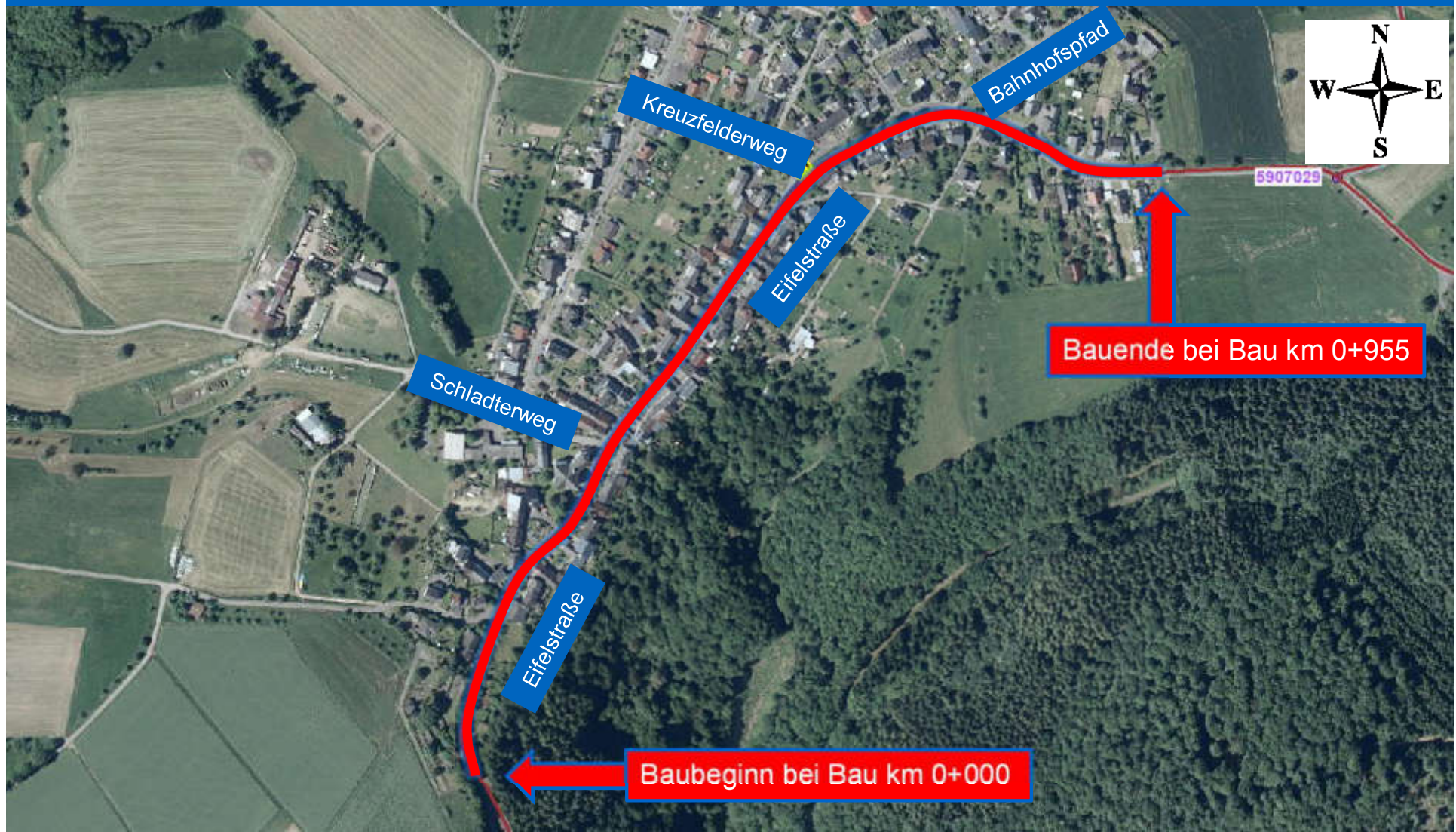

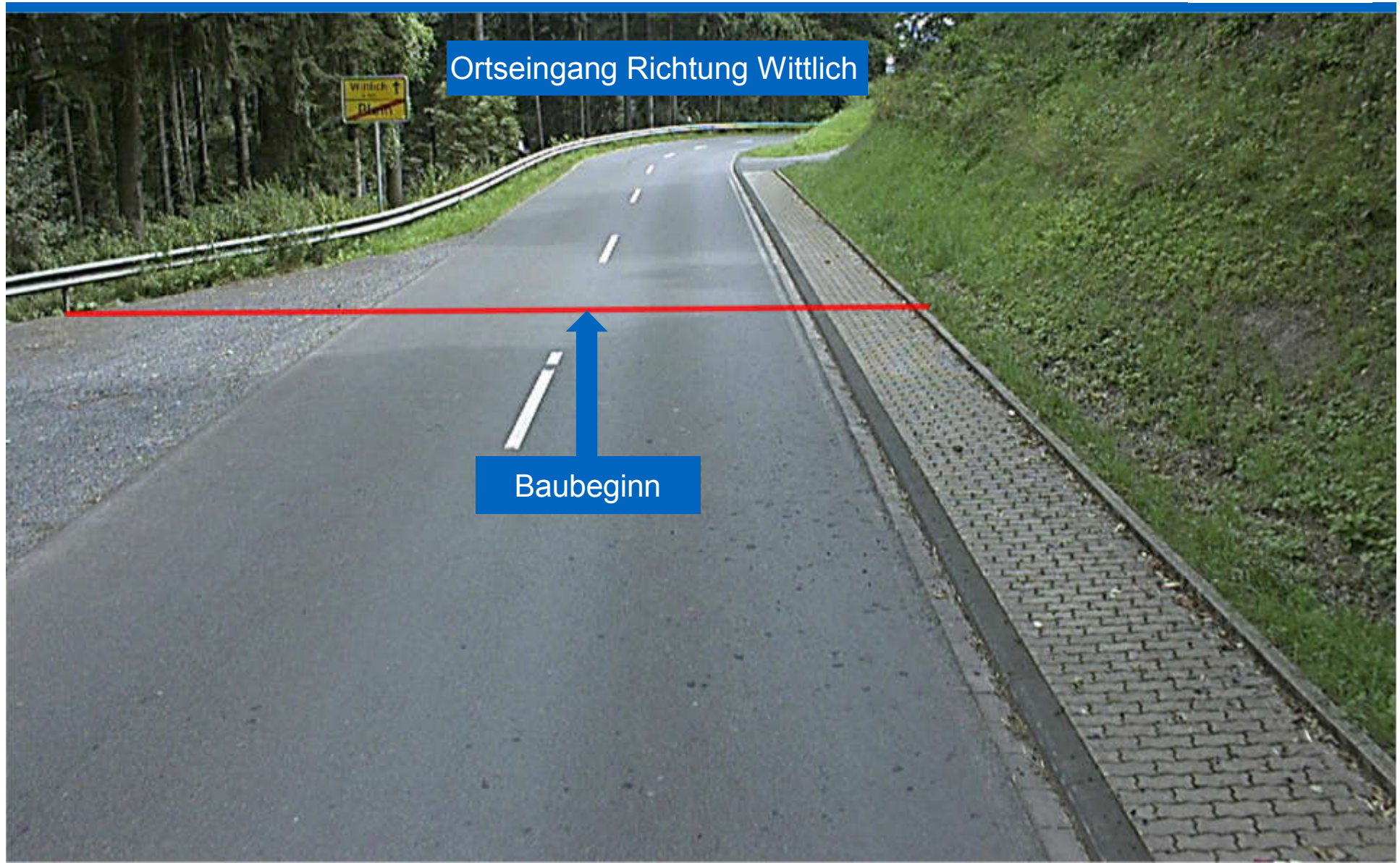

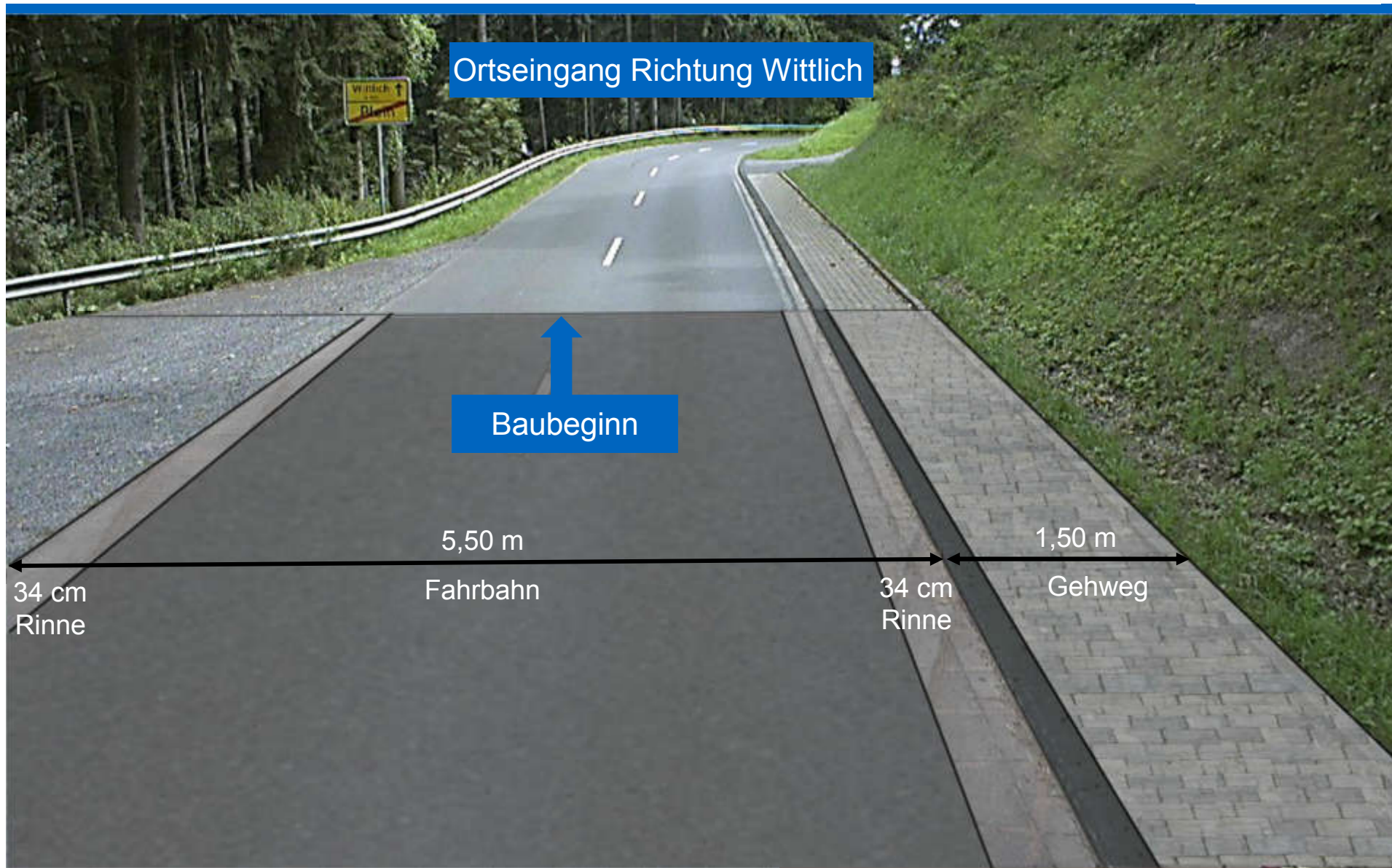

Eifelstraße

Zum Friedhof



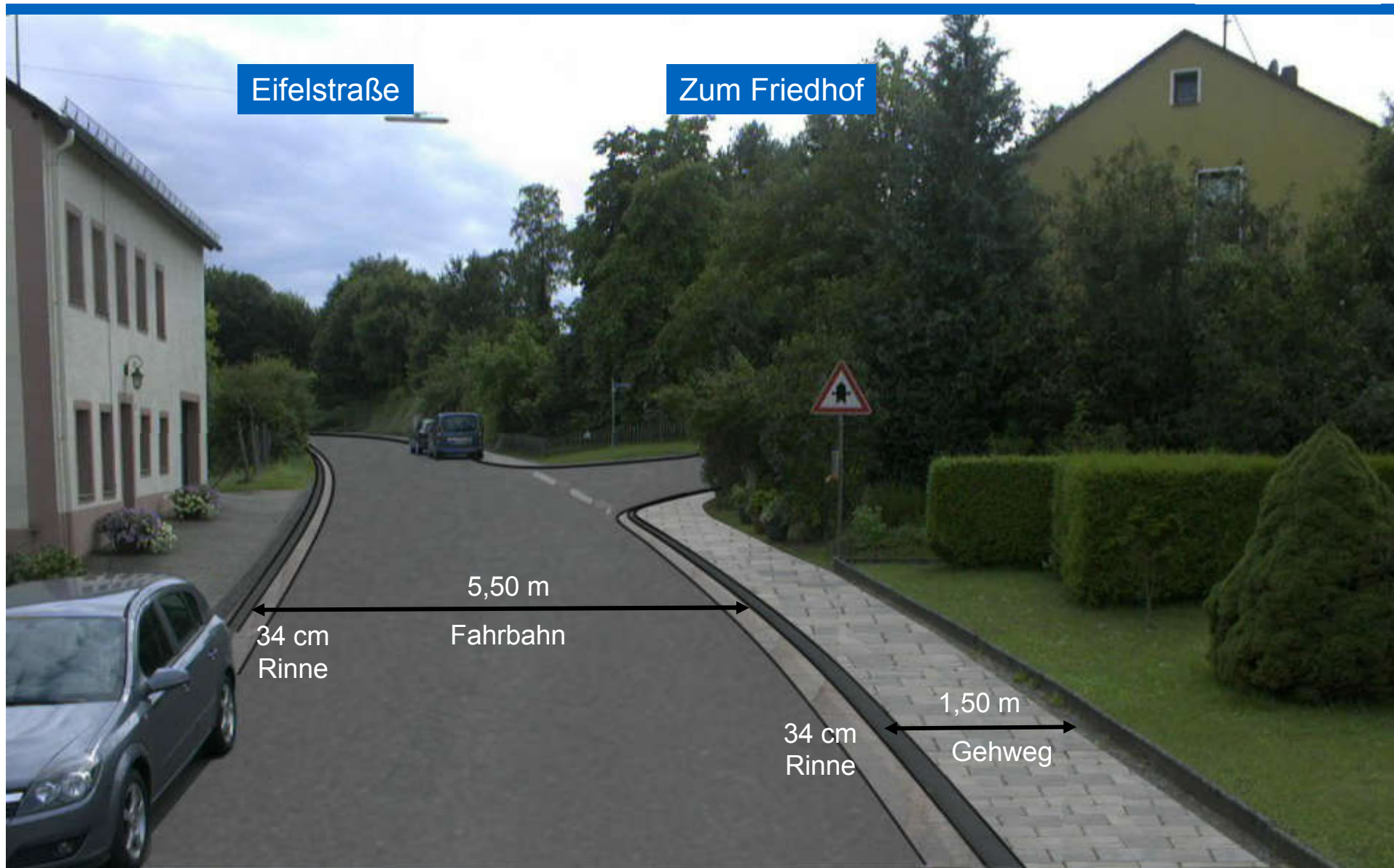



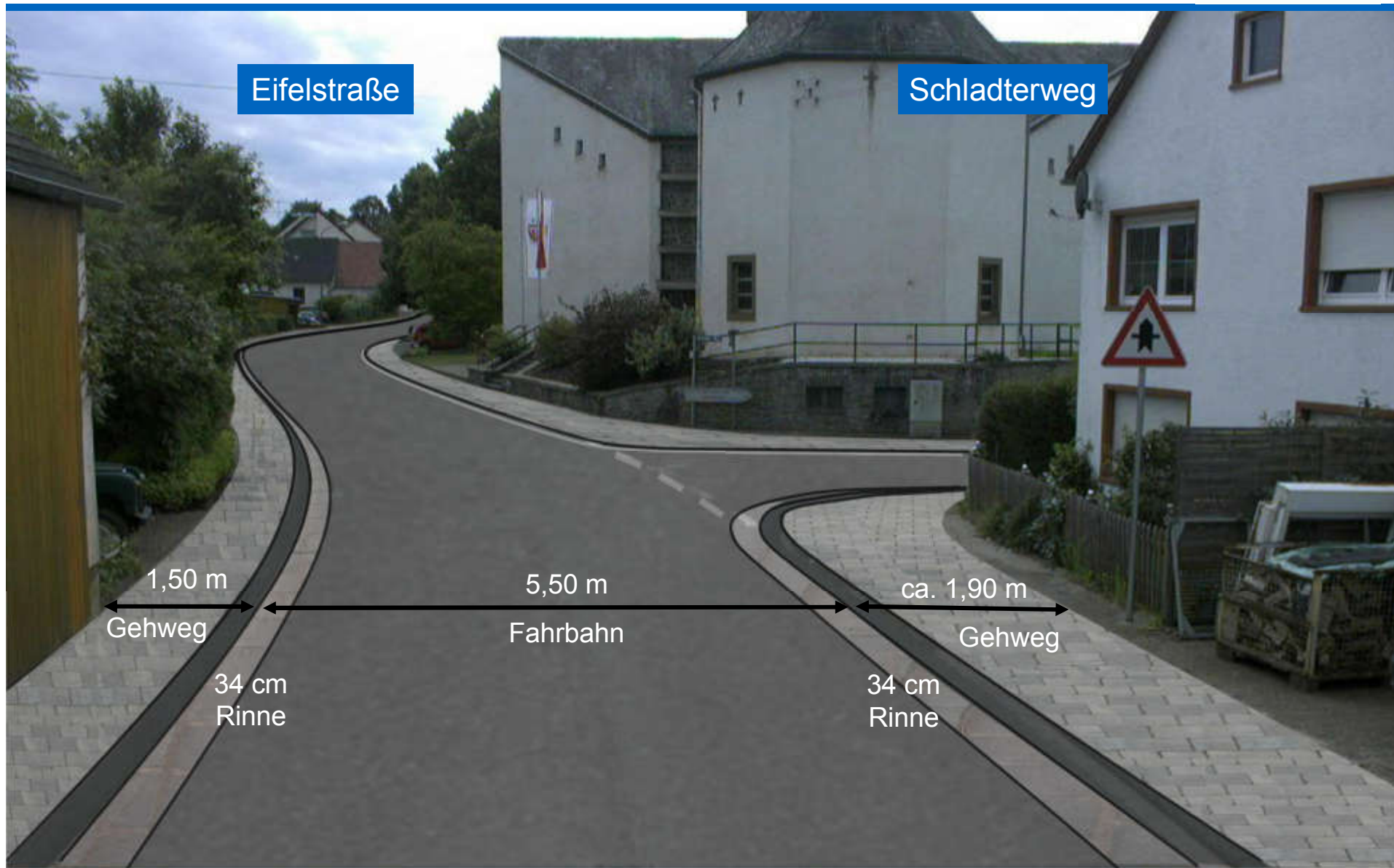



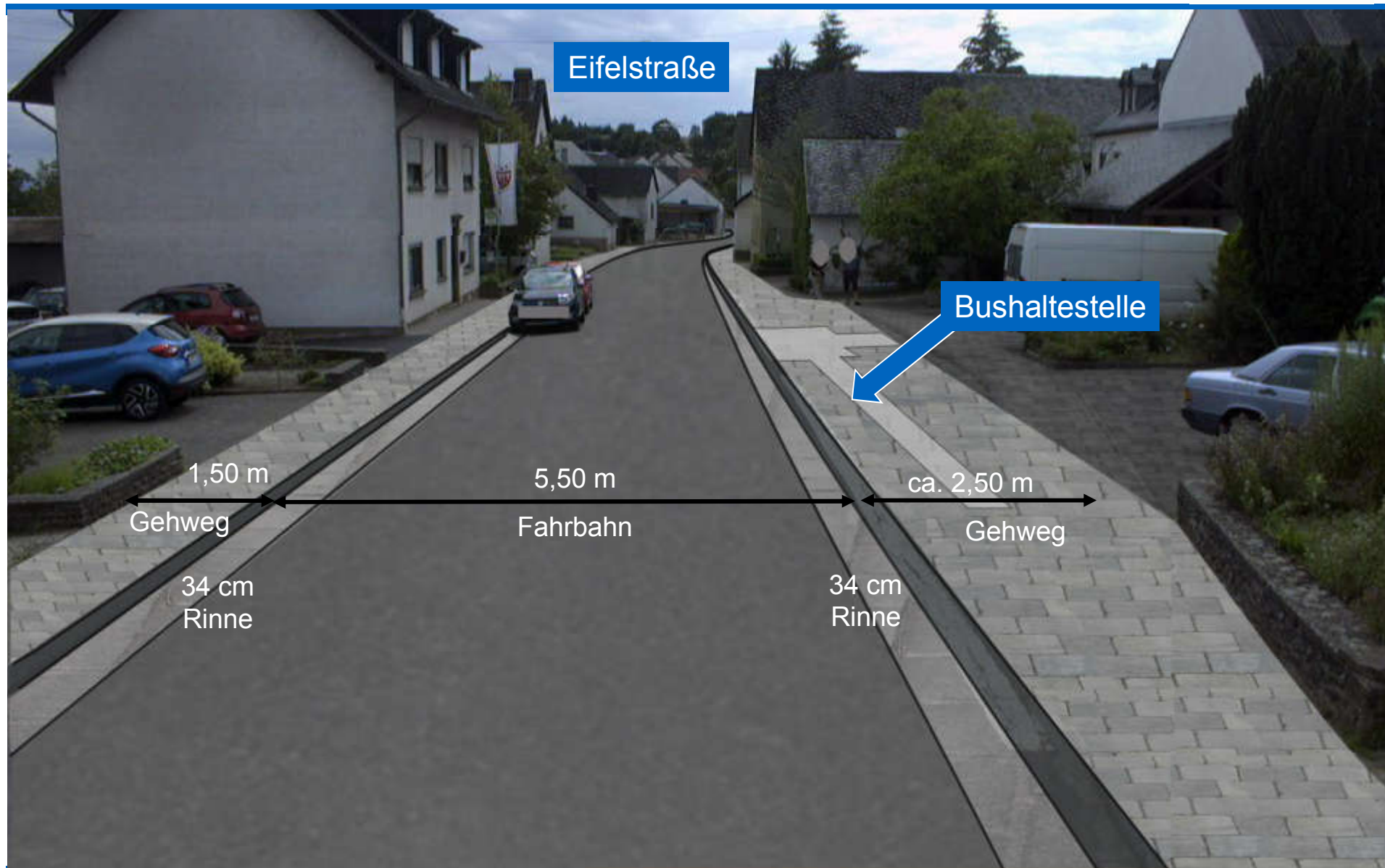

Beispiel barrierefreie Gestaltung einer Bushaltestelle



Eifelstraße

Kreuzfelderstraße



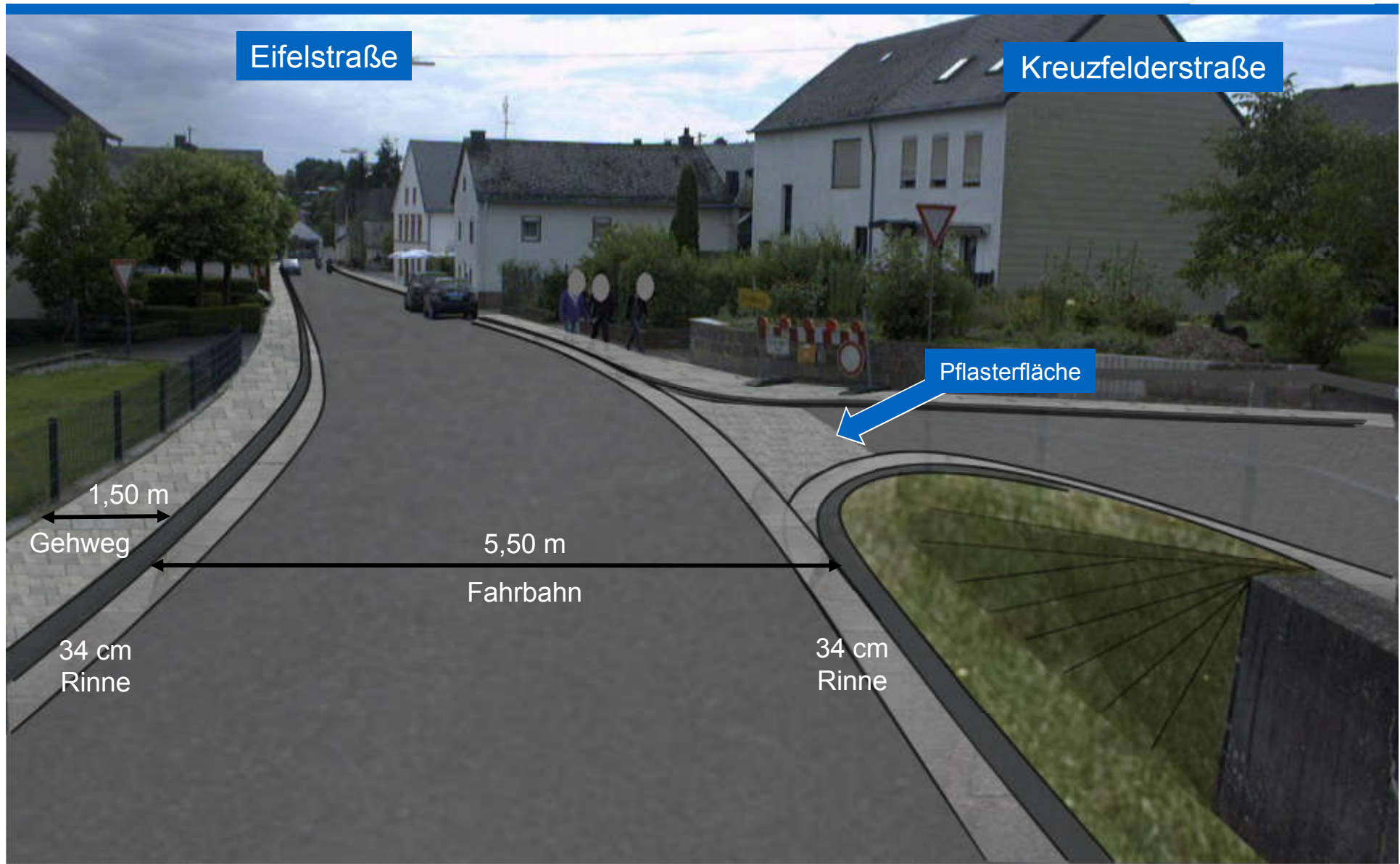

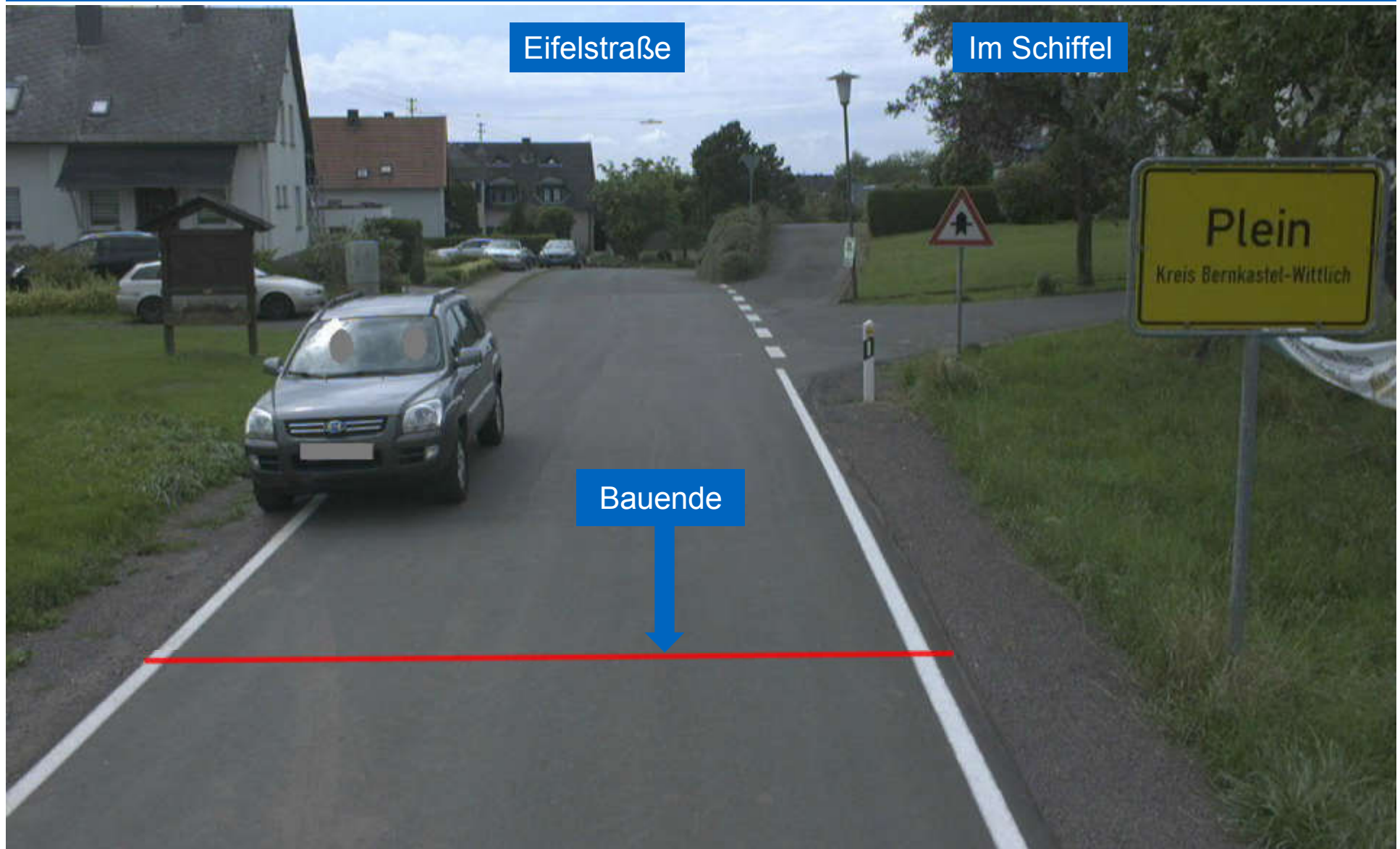

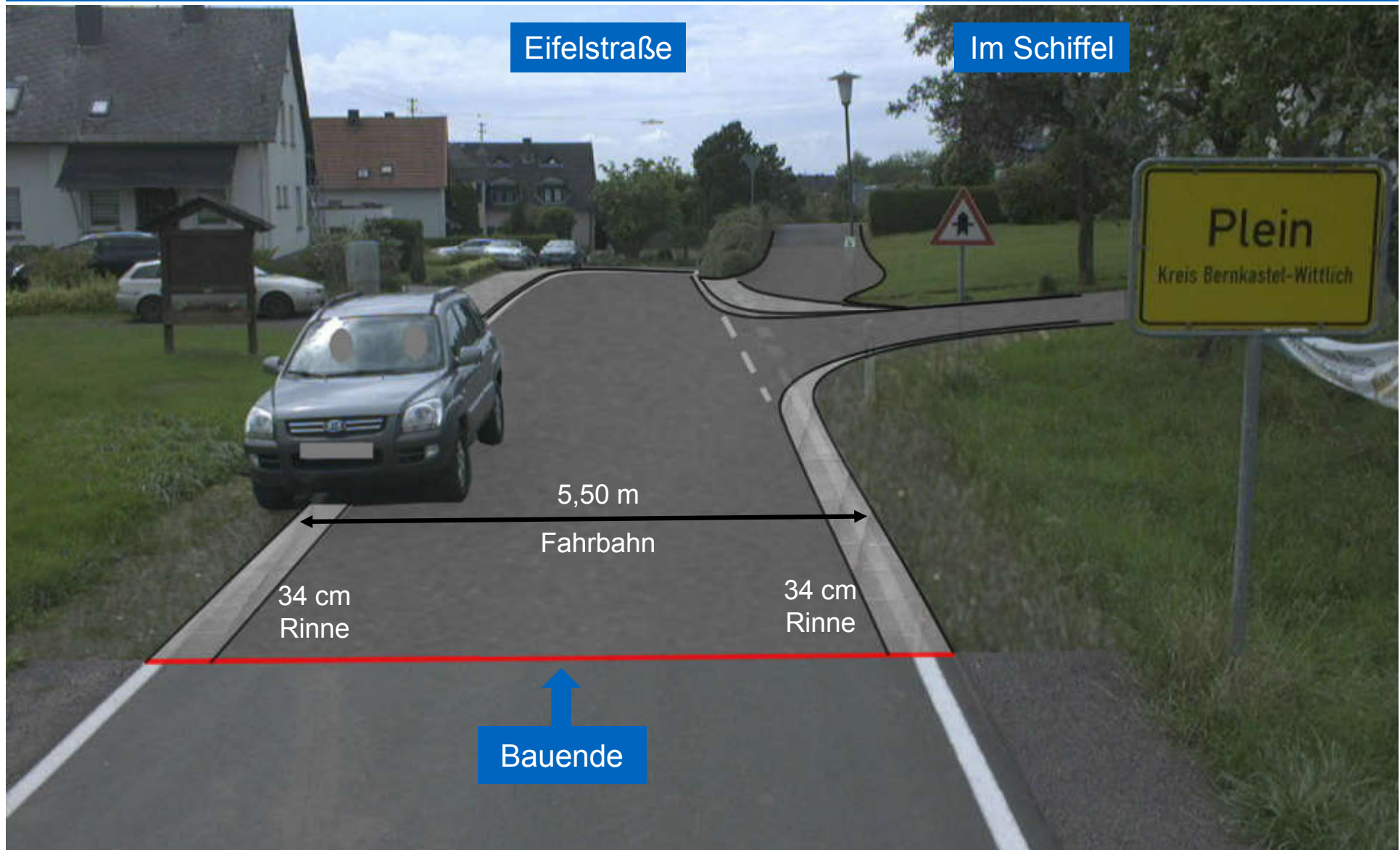



Ausbauquerschnitt

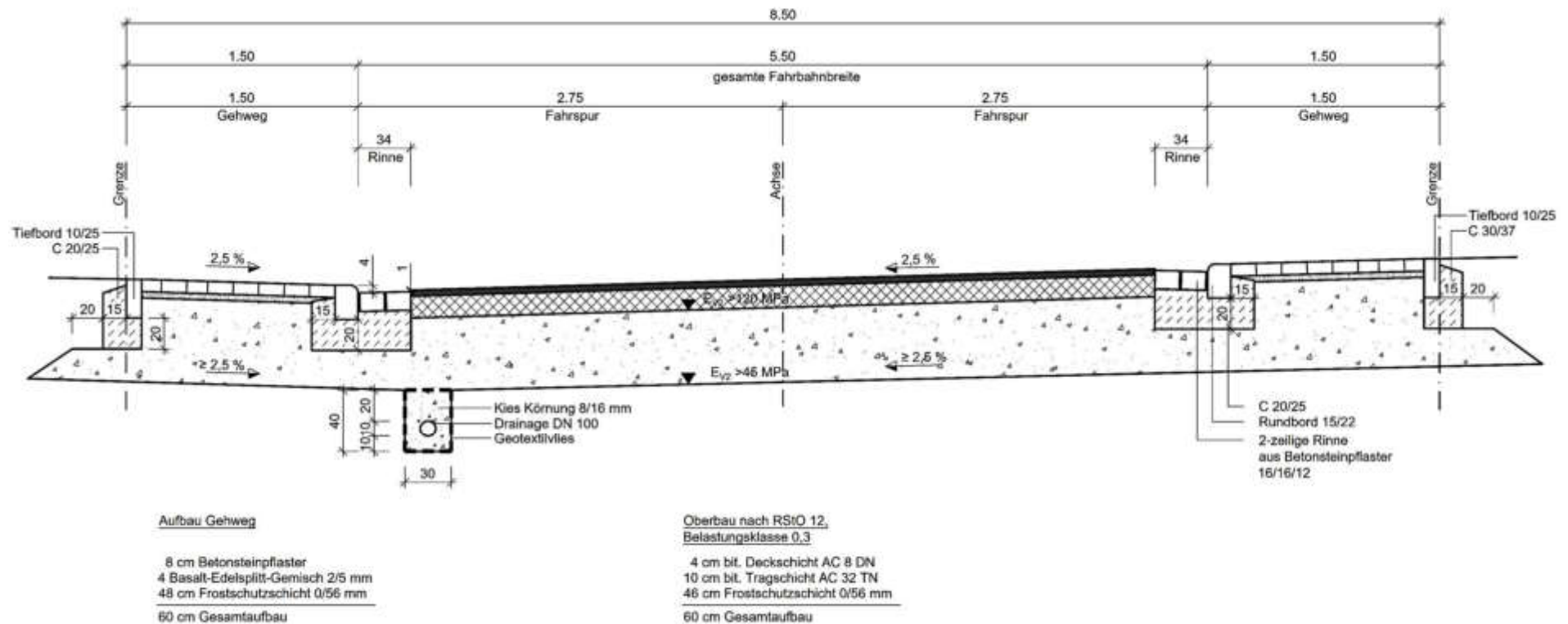

Beispiele barrierefreie Gestaltung in der Ortslage



Beispiele barrierefreie Gestaltung in der Ortslage



Beispiele barrierefreie Gestaltung in der Ortslage



Technische Daten: Ortsdurchfahrt Dreis

Verkehrsbelastung 2015:

Durchschnittlicher täglicher Verkehr	989	KFZ / 24h
Schwerverkehr	20	FZ / 24h
Der Schwerverkehrsanteil liegt damit bei	2	%

Ausbaulänge:

Gesamtausbaustrecke	L = 955 m
---------------------	-----------

Ausgebauter Straßenquerschnitt:

Fahrbahn	B = 5,50 m	(einschließlich Rinne)
Rinne	B = 34 cm	(beidseitig)
Gehweg	B = 1,50m	(ein- bzw. zweiseitig)



DANKE FÜR IHRE AUFMERKSAMKEIT!

Zeitnah werden wir sie in einer Bürgerversammlung vor Ort über den aktuellen Planungsstand informieren.